

# D - D METSZET M 1: 50

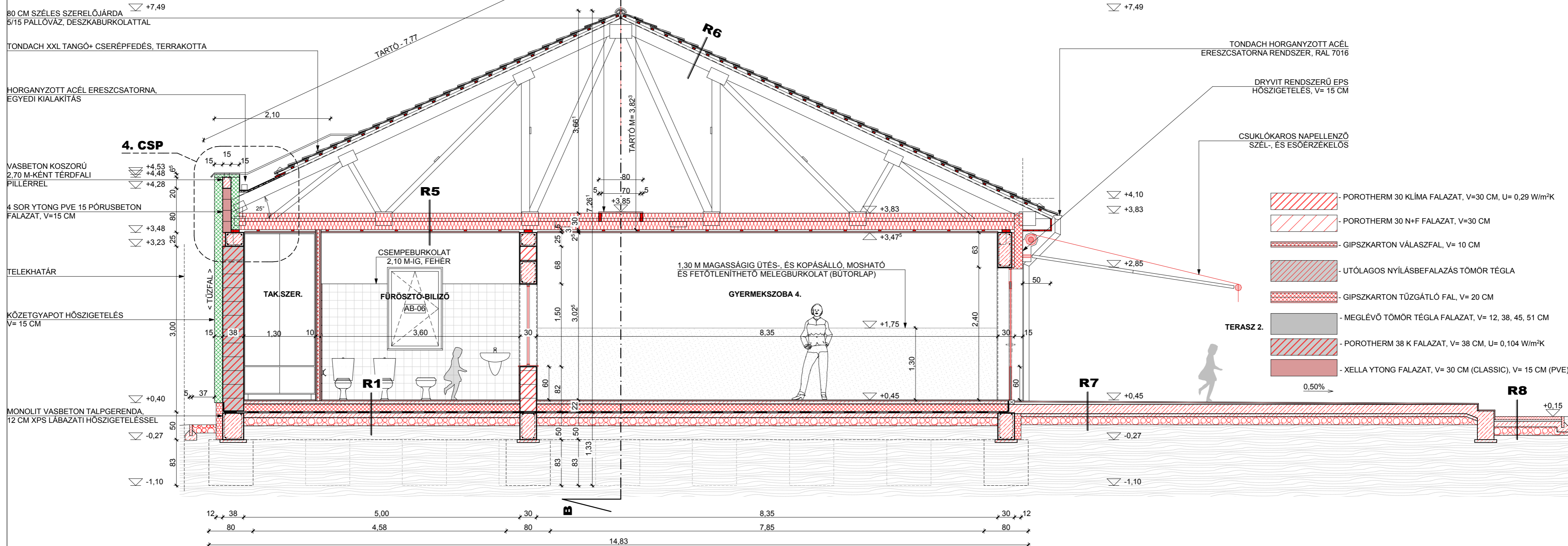

- R1 - padló**
  - greslap+ragasztó vagy laminált parketta + alátétfilm + aljzatkiegyenlítés 2,00 cm
  - aljzatbeton 5,00 cm
  - PE fólia 1 rtg.
  - Austrotherm AT-N 100 15,00 cm
  - Villas O-V 4 T/K bitumenes vízszigetelő lemez 1 rtg.
  - vasalt aljzat 10,00 cm
  - homokos kavics ágyazat 15,00 cm
  - termett talaj
- R2 - meglévő földm.**
  - páraáteresztő fólia 1 rtg.
  - Knauf Classic 039 üveg 30,00 cm
  - vályogfeltöltés 7,00 cm
  - borított gerendafödém 22,50 cm
  - mennyezetvakolat nádszöveten 2,50 cm
- R3 - meglévő tető**
  - Tondach csárdás cserépfedés 1 rtg.
  - 50/30 cseréplepc 3,00 cm
  - ellenléc 3,00 cm
  - tetőfólia 1 rtg.
  - szarufa
- R4a - meglévő falazat**
  - nemesvakolat 0,50 cm
  - Dryvit rendszerű EPS homlokzati hőszigetelés 15,00 cm
  - homlokzati kőporos vakolat 3,00 cm
  - javított mészhabarc alapvakolat 1 rtg.
  - vályogfalazat 45,00 cm
  - javított mészhabarc belső oldali vakolat 2,00 cm
- R4b - meglévő falazat**
  - nemesvakolat 0,50 cm
  - Dryvit rendszerű EPS homlokzati hőszigetelés 15,00 cm
  - homlokzati kőporos vakolat 3,00 cm
  - javított mészhabarc alapvakolat 1 rtg.
  - kisméretű téglafalazat 38,00 cm
  - javított mészhabarc belső oldali vakolat 2,00 cm
- R5 - bővítés földm.**
  - páraáteresztő fólia 1 rtg.
  - szeglemezes tartó alsó öve (közötte 2x15 cm Rockwool Multirock hőszigetelés, egymásra merőlegesen fektetve) 20,00 cm
  - párazáró fólia 1 rtg.
  - 50/30 párnafa 3,00 cm
  - gipszkarton álmennyezet 2,50 cm
- R6 - bővítés tető**
  - Tondach XXL Tangó+ cserépfedés, terrakotta 3,00 cm
  - 50/30 cseréplepc (léctáv 25°.: 39,0 cm; 45°.: 42,5 cm) 5,00 cm
  - 50/50 ellenléc 1 rtg.
  - Tondach Tuning Fol N tetőfólia 1 rtg.
  - szeglemezes tartó, méretezett

<p><b>OPTI-PLAN</b> ÉPÍTŐIPARI SZOLGÁLTATÓ KFT.</p> <p>TEL.: +36-66/470-700 M.: +36-30/98-39-430</p> <p>ÉPÍTÉSZ TERVEZŐ: SÁNDOR GYULA É/1 04-0198</p> <p>ÉPÍTÉSZ MUNKATÁRS: NAGY ZSUZSANNA</p>	SZAKTERVEZŐ (1): BÁNFI ÁDÁM T-T-04-187 (STATIKA)	SZAKTERVEZŐ (2): UJVÁRI ISTVÁN V-T/04-218-2001 (ELEKTROMOS)	MEGBÍZÓ: FÜZESGYARMAT VÁROS ÖNKORMÁNYZATA 5525 FÜZESGYARMAT, SZABADSÁG TÉR 1 SZ.	TERVFAJTA: KIVITELI	REVÍZIÓ: 00
	SZAKTERVEZŐ (3): SCHÄFER JÓZSEF G-T/04-247 (GÉPÉSZET)	SZAKTERVEZŐ (4): NAGY ISTVÁN I-175/2018 (TÜZVÉDELEM)	ÉPÍTETŐ: FÜZESGYARMAT VÁROS ÖNKORMÁNYZATA 5525 FÜZESGYARMAT, SZABADSÁG TÉR 1 SZ.	RAJZNEV: D - D METSZET	RAJZSZÁM: E10
	SZAKTERVEZŐ (5):	SZAKTERVEZŐ (6):	PROJEKT: BÖLCSÖDE FELÚJÍTÁSA, BŐVÍTÉSE 5525 FÜZESGYARMAT, MÁTYÁS UTCA 29 SZ. HRSZ.: 1406/4	DÁTUM: 2020.08.02.	LÉPTÉK: 1:50
	<p><b>NYILÁSMÉRETEK HELYSZÍNEN ELLENŐRIZENDŐK!</b></p>				
	<p>2020.08.04. 14:59</p>				