

RÉSZLETRAJZOK II. M 1: 10

3. CSOMÓPONT:

C-C metszeten felvett lábazat részlete

AJ-14 HŐSZIGETELT ÜVEGEZÉSŰ MŰANYAG NYÍLÁSZÁRÓ, FEHÉR 1 M-IG BIZTONSÁGI ÜVEGEZÉSSSEL

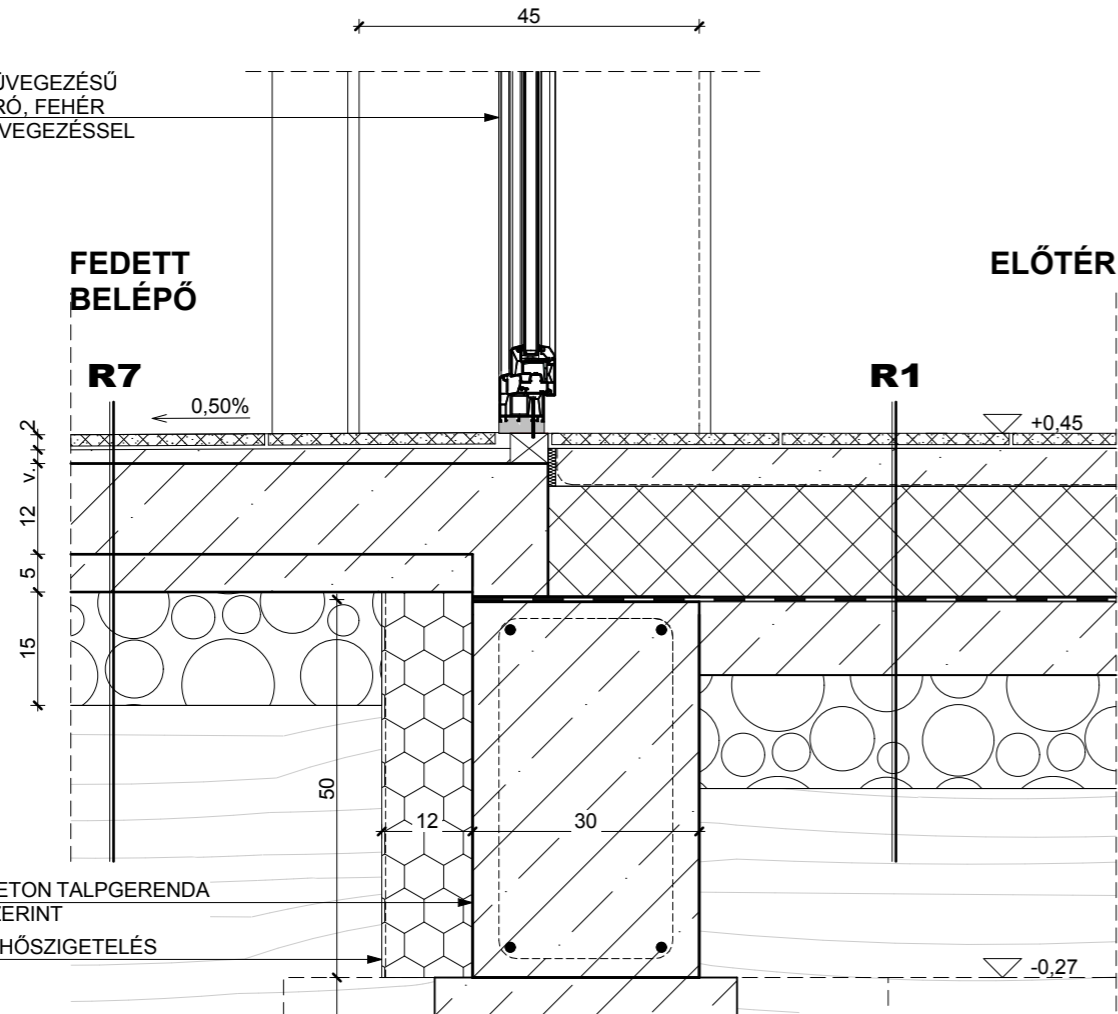

30/50 MONOLIT VASBETON TALPGERENDA STATIKUS TERVEK SZERINT

12 CM XPS LÁBAZATI HŐSZIGETELÉS

ALAPOZÁS, STATIKUS TERVEK SZERINT

-1,10

80

R1 - padló -

- greslap+ragasztó vagy laminált parketta + alátétfilc + aljzatkiegyenlítés 2,00 cm
- aljzatbeton 5,00 cm
- PE fólia 1 rtg.
- Austrotherm AT-N 100 15,00 cm
- Villas O-V 4 T/K bitumenes vízszigetelő lemez 1 rtg.
- vasalt aljzat 10,00 cm
- homokos kavics ágyazat 15,00 cm
- termett talaj

R7 - terasz -

- fagyálló, csúszásmentes, fertőtleníthető greslap 2,00 cm
- lejtésképzés 0,0-2,0 cm
- vasalt aljzat 12,00 cm
- szerelőbeton 5,00 cm
- homokos kavics ágyazat 15,00 cm
- termett talaj

4. CSOMÓPONT:

D-D metszeten felvett attika részlete

R6 - bővítés tető -

- Tondach XXL Tangó+ cserépfedés, terrakotta 3,00 cm
- 50/30 cserépléc (léctáv 25°.: 39,0 cm; 45°.: 42,5 cm) 5,00 cm
- 50/50 ellenléc 1 rtg.
- Tondach Tuning Fol N tetőfólia
- szeglemezes tartó, méretezett

TELJES DESZKÁZAT

VÍZHATLAN ALÁTÉTSZIGETELÉS, PVC

FÉMLEMEZ CSATORNA, LINDAB PLX

45
15 15 15

HORGANYZOTT ACÉL ROVARHÁLÓ

R6

+4,53
+4,48

VASBETON KOSZORÚ 2.70 M-KÉNT TÉRDFALI PILLÉRRREL
+4,28

MINŐSÍTETT MŰANYAG HÁZAS FÉM SZEGES RÖGZÍTŐ DÜBEL (KÖZETGYAPOTNÁL)

4 SOR YTONG PVE 15 PÓRUSBETON FALAZAT, V=15 CM

DRYVIT RENDSZERŰ KÖZETGYAPOT HŐSZIGETELÉS, V=15 CM

FOGÓFA 25/50 - 500

R5

25
30

TAK.SZER.

GIPSZKARTON ÁLMENNYEZET

TECHNOLÓGIAI HABARCSKIEGYENLÍTÉS FELETTE BITUMENES LEMEZ

POROTHERM 30 K FALAZAT, V= 30 CM

R5 - bővítés földem -

- páraátérő fólia 1 rtg.
- szeglemezes tartó alsó öve 20,00 cm
- (közötte 2x15 cm közetgyapot hőszigetelés, egymásra merőlegesen fektetve)
- párazáró fólia 1 rtg.
- 50/30 párnafa 3,00 cm
- gipszkarton álmennyezet 2,50 cm



TEL.: +36-66/470-700 M.: +36-30/98-39-430

ÉPÍTÉS TERVEZŐ: ÉPÍTÉS MUNKATÁRS:

SÁNDOR GYULA É/1 04-0198 NAGY ZSUSZANNA

SZAKTERVEZŐ (1): BÁNYI ÁDÁM T-T/04-187 (STATIKA)	SZAKTERVEZŐ (2): UJVÁRI ISTVÁN V-T/04-218-2001 (ELEKTROMOS)	MEGBÍZÓ: FÜZESGYARMAT VÁROS ÖNKORMÁNYZATA 5525 FÜZESGYARMAT, SZABADSÁG TÉR 1 SZ.	TERVFAJTA: KIVITELI	REVÍZIÓ: 00
SZAKTERVEZŐ (3): SCHÄFER JÓZSEF G-T/04-247 (GÉPÉSZET)	SZAKTERVEZŐ (4): NAGY ISTVÁN I-175/2018 (TŰZVÉDELEM)	ÉPÍTETŐ: FÜZESGYARMAT VÁROS ÖNKORMÁNYZATA 5525 FÜZESGYARMAT, SZABADSÁG TÉR 1 SZ.	RAJZNÉV: RÉSZLETRAJZOK II.	RAJZSZÁM: E15
ÉPÍTÉS TERVEZŐ: SÁNDOR GYULA É/1 04-0198	ÉPÍTÉS MUNKATÁRS: NAGY ZSUSZANNA	PROJEKT: BÖLCSÖDE FELÚJÍTÁSA, BŐVÍTÉSE 5525 FÜZESGYARMAT, MÁTYÁS UTCA 29 SZ. HRSZ.: 1406/4	DÁTUM: 2020.08.02.	LÉPTÉK: 1:10